

PSC

quadro conoscitivo

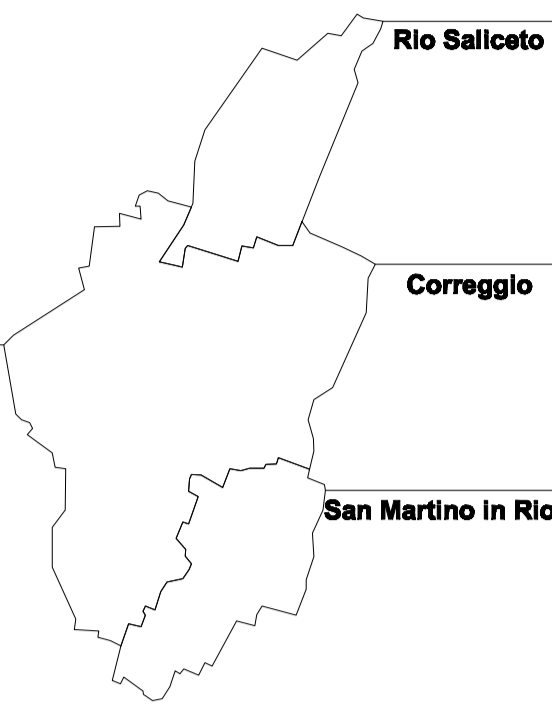

ISOPIEZE DELLA FALDA FREATICA

G 3

SINDACO DEL COMUNE DI CORREGGIO
MARZO IOTTI

SINDACO DEL COMUNE DI SAN MARTINO IN RIO
ORESTE ZURLINI

SINDACO DEL COMUNE DI RIO SALICETO
REALINO LUPI

UFFICIO DI PIANO ASSOCIATO
FAUSTO ARMANI
VINCENZO UGOLINI
STEFANO FAGLIONI

STUDIO GEOLOGICO-AMBIENTALE E MICROZONAZIONE SISMICA
STUDIO GEOLOGICO CENTROGEO - DR. GIAN PIETRO MAZZETTI

PROGETTO URBANISTICO E COORDINAMENTO GENERALE
FAUSTO ARMANI

SERVIZIO PIANIFICAZIONE TERRITORIALE DEL COMUNE DI CORREGGIO
ARCH. DANIELA DE ANGELIS
GEOM. LUCA CASTAGNOLI

SISTEMA AMBIENTALE E PAESISTICO
STUDIO ALFA SRL

STUDIO GEOLOGICO-AMBIENTALE E MICROZONAZIONE SISMICA
STUDIO GEOLOGICO CENTROGEO - DR. GIAN PIETRO MAZZETTI

GRUPPO DI LAVORO
DR. GEOL. GIAN PIETRO MAZZETTI (RESPONSABILE)
DR. GEOL. STEFANO GILLI (COLLABORATORE)
DR. GEOL. PAOLO BERTETTI (COLLABORATORE)

STRUTTURE INSEDIATIVE EXTRAURBANE
ARCH. PIETRO LOSI

INDAGINE SUI SERVIZI
DR. URSI. GIORGIA GUARINO

INDAGINE SOCIO-ECONOMICA
PROF. ALDO BONOMI (CONSORZIO A.A. S.TER SRL)

VALSAT
STUDIO ALFA SRL

GRUPPO DI LAVORO
GIANLUCA SAVIGNI - RESPONSABILE
ALEX PRATISSOLI - COORDINATORE
ALFREDO DRUFUCA, STEFANO BATTIOLLO (POLINOMA) - MOBILITA'
GIANLUCA GALLUPPO, ELISA FERRETTI - VERDE E PAESAGGIO
STEFANO TENEGGI (STUDIO ASSOCIATO GASPARINI) - TUTELA E RISPERMIO RISORSE IDRICHE
CLAUDIO SANDONA - QUALITA' DELL'ARIA, IMPATTO E CLIMA ACUSTICO
FABIO TONI - CAMPI ELETTROMAGNETICI
ALEX PRATISSOLI - ASPETTI ENERGETICI, INDICI DI SOSTENIBILITA' AMBIENTALE

PERCORSI DI PARTECIPAZIONE E ASCOLTO
AVANZI SRL
ABC&A

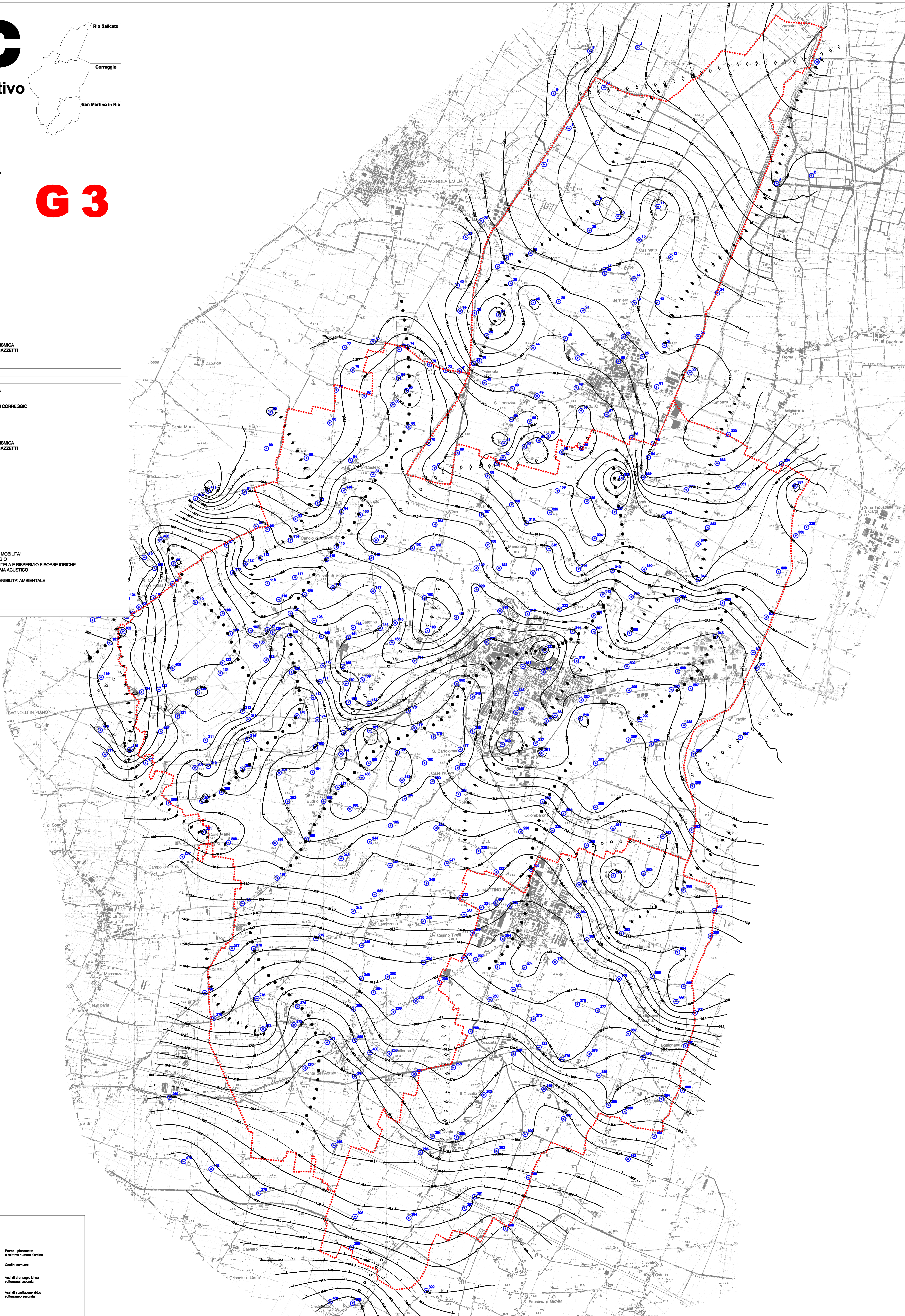

LEGENDA

- 20.0 — Isopieze e quote in m.s.l.m.
- +— Direzione di deflusso
- ▲▲▲▲▲ Aree di drenaggio idrico esterne principali
- Aree di spezzatura idrico esterne secondarie
- 76 Pozzo, piezometro e relativo numero d'ordine
- Confine comunale
- ▲▲▲▲ Aree di drenaggio idrico esterne secondarie
- Aree di spezzatura idrico esterne secondarie